

PROGETTO ESECUTIVO

SISTEMAZIONE DELL'AREA ESTERNA ALLA CAPPELLA DELLA MADONNA DELL'ASSUNTA CON REALIZZAZIONE DI MARCIAPIEDE PER PUBBLICA VIABILITA'

INQUADRAMENTO TERRITORIALE

COMUNE DI SAN FRANCESCO AL CAMPO

Via Roma, 54

10070 San Francesco al Campo (TO)

P.I.V.A. 04557800010

RICHIEDENTE:

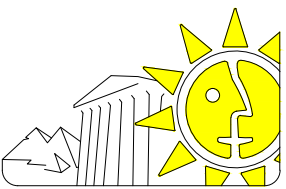

Chiara GARBOLINO

Ingegnere

Via Garibaldi 52 - tel. 011 927 83 80 fax 011 927 90 04

10077 SAN MAURIZIO CANAVESE (TO)

C.F. GRB CHR 88L56 C722P

email: studiogarbolino@studiogarbolino.it

pec: chiara.garbolino@ingpec.eu

PROGETTISTA:

FILE:

TAV.

1

DATA:

Agg.:

Agg.:

Dicembre 2018

CI RISERVIAMO LA PROPRIETA' DI QUESTO DISEGNO CON DIVETO DI RIPRODUZIONE ANCHE PARZIALE SENZA AUTORIZZAZIONE.



ESTRATTO CARTA TECNICA

Scala 1:25000

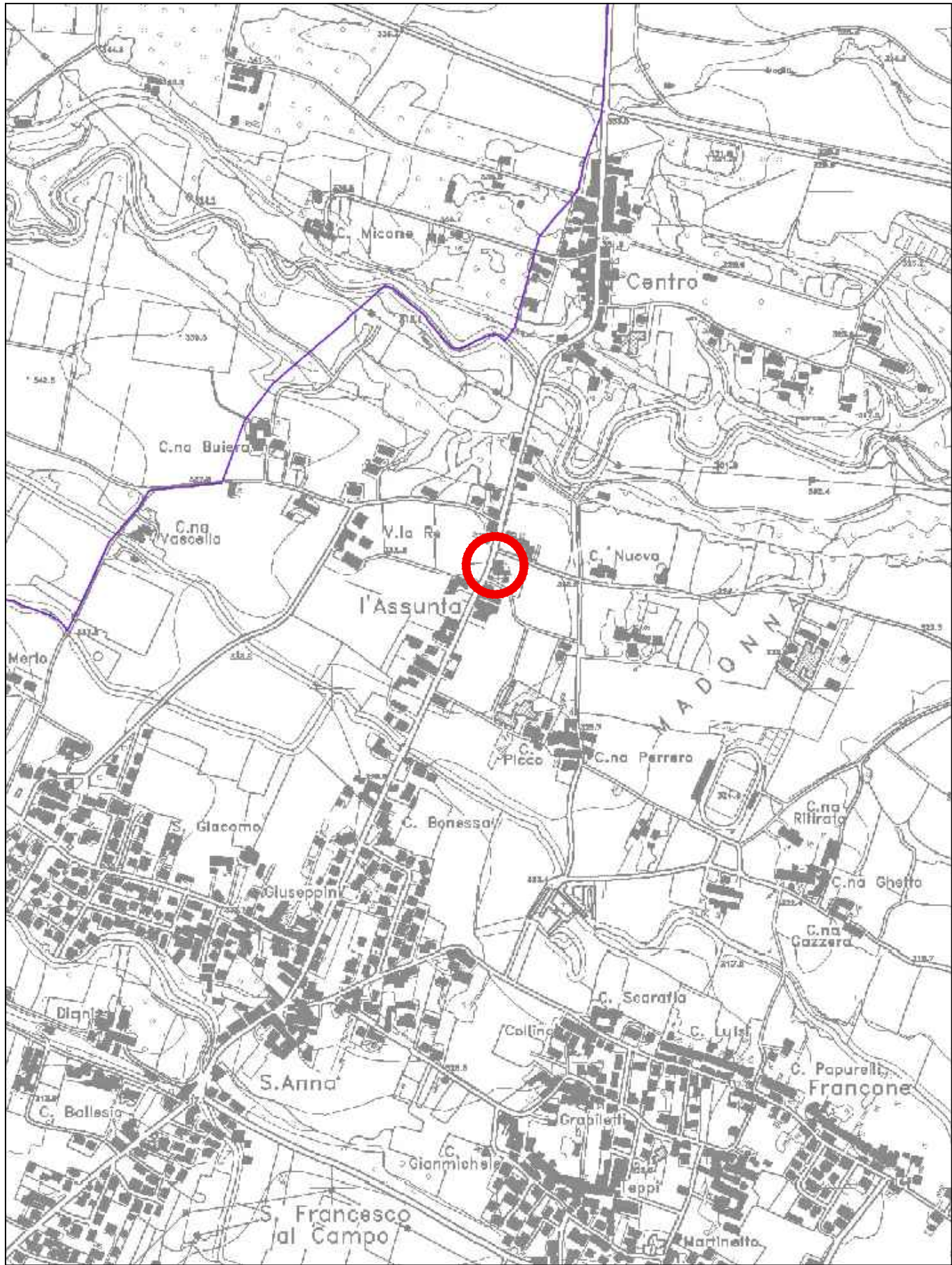

ESTRATTO CARTA TECNICA REGIONALE

Scala 1:10000

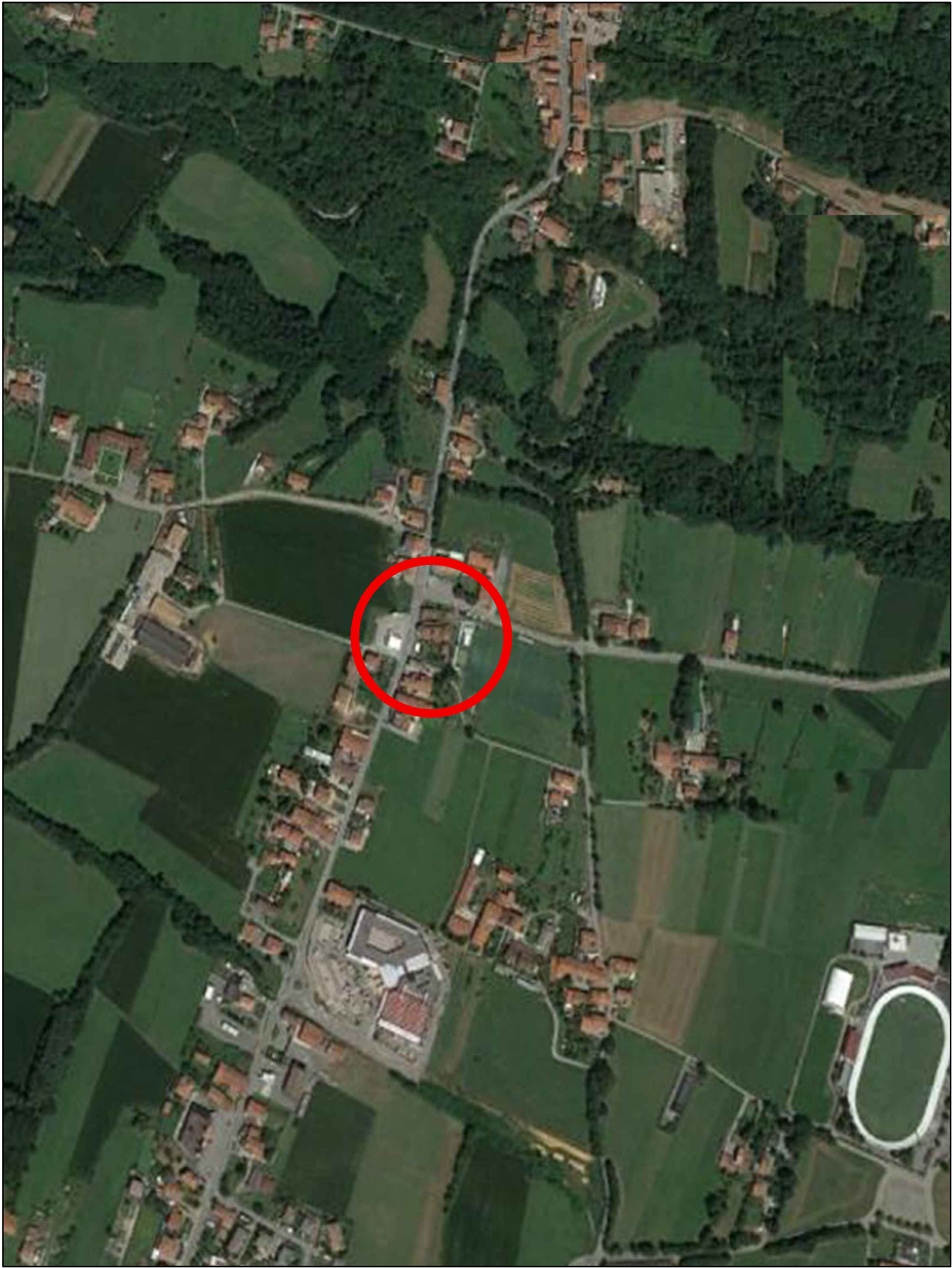

ESTRATTO ORTOFOTOCARTA

Scala 1:5000

Via Torino

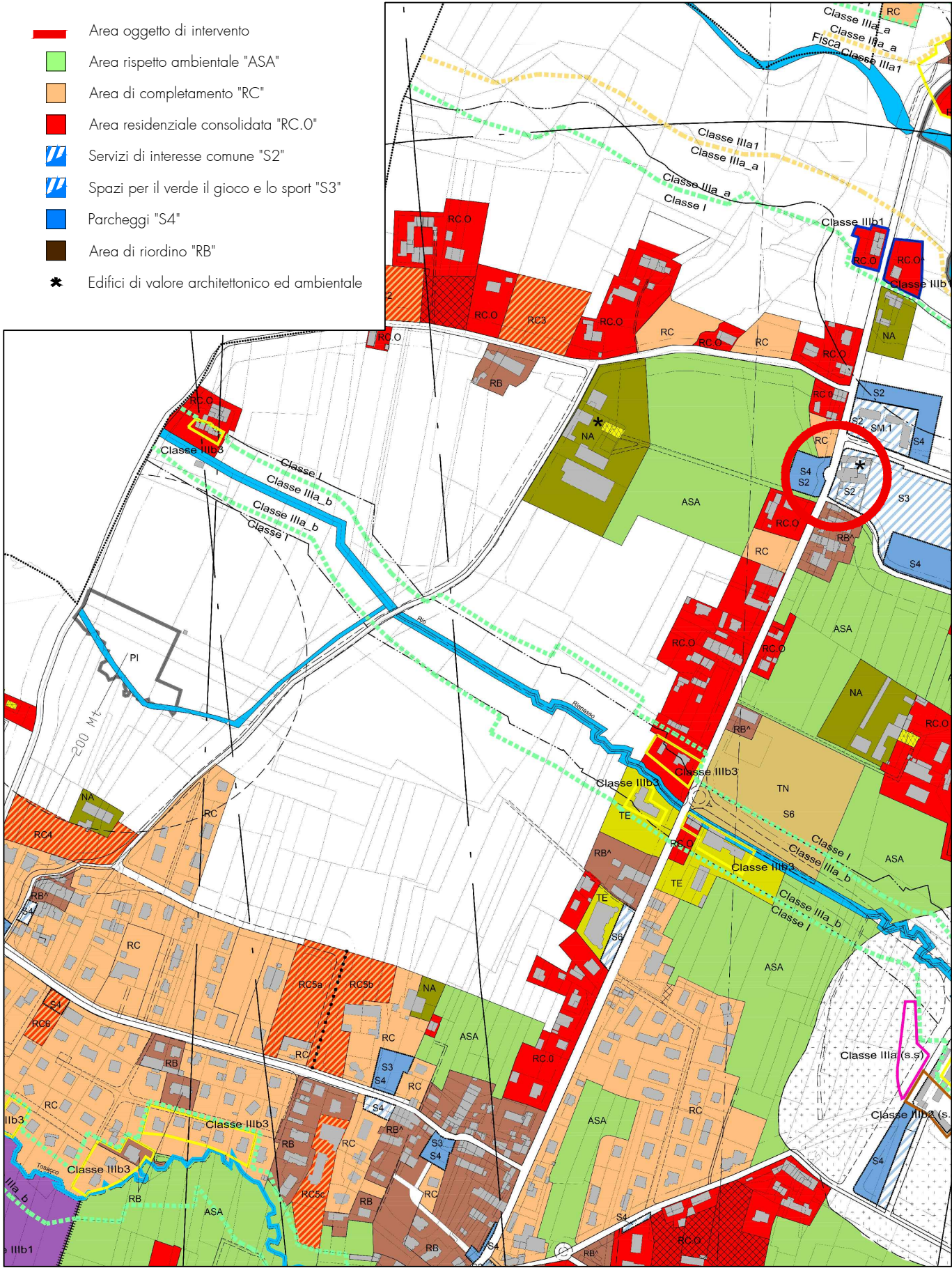

ESTRATTO P.R.G.C.

Scala 1:2000

Tavola 3.2. - Zona S2 e S4

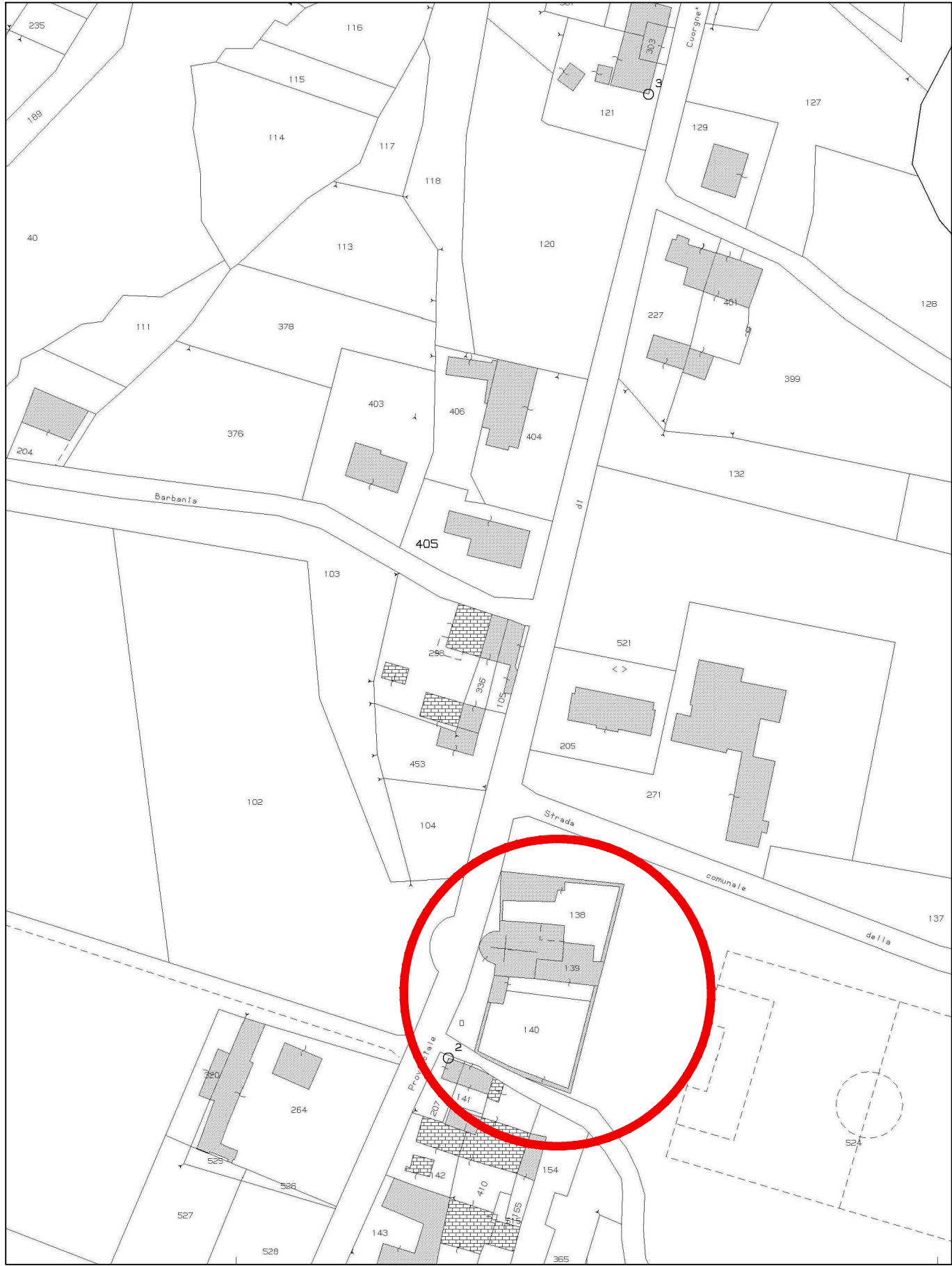

ESTRATTO MAPPA CATASTALE

Scala 1:1500

Foglio 7 mappale D